

Eru lahte saabumise kaart - suur pilt LOKSA ja VÕSU vahel -> punane auto ja roheline tee.

NB! Sissesõit ERU bussipeatusest.

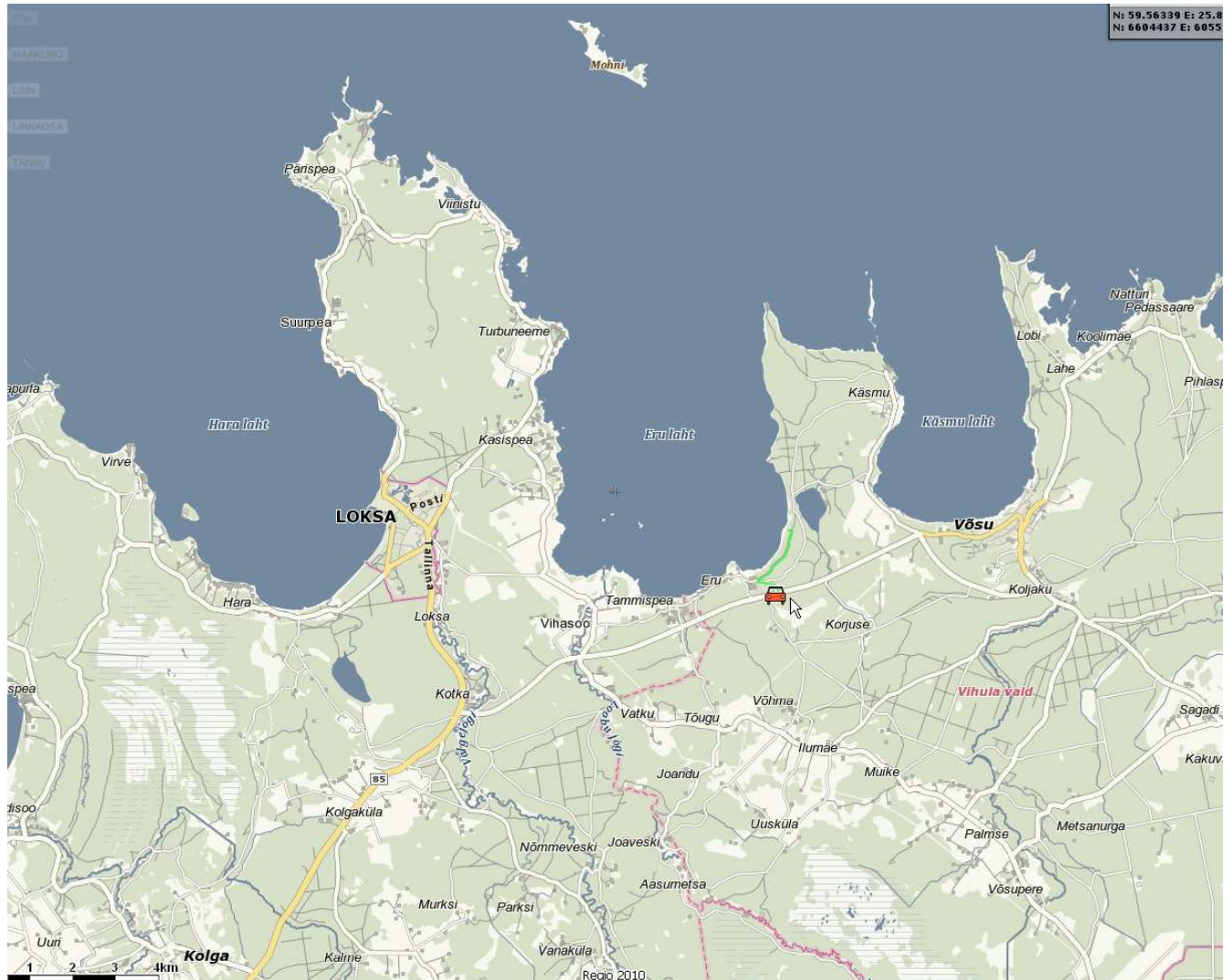

Täpsem kaart alates ERU bussipeatusest. Mere poole -> teekond märgitud neon rohelisega.  
Sihtkoht autoparkla.

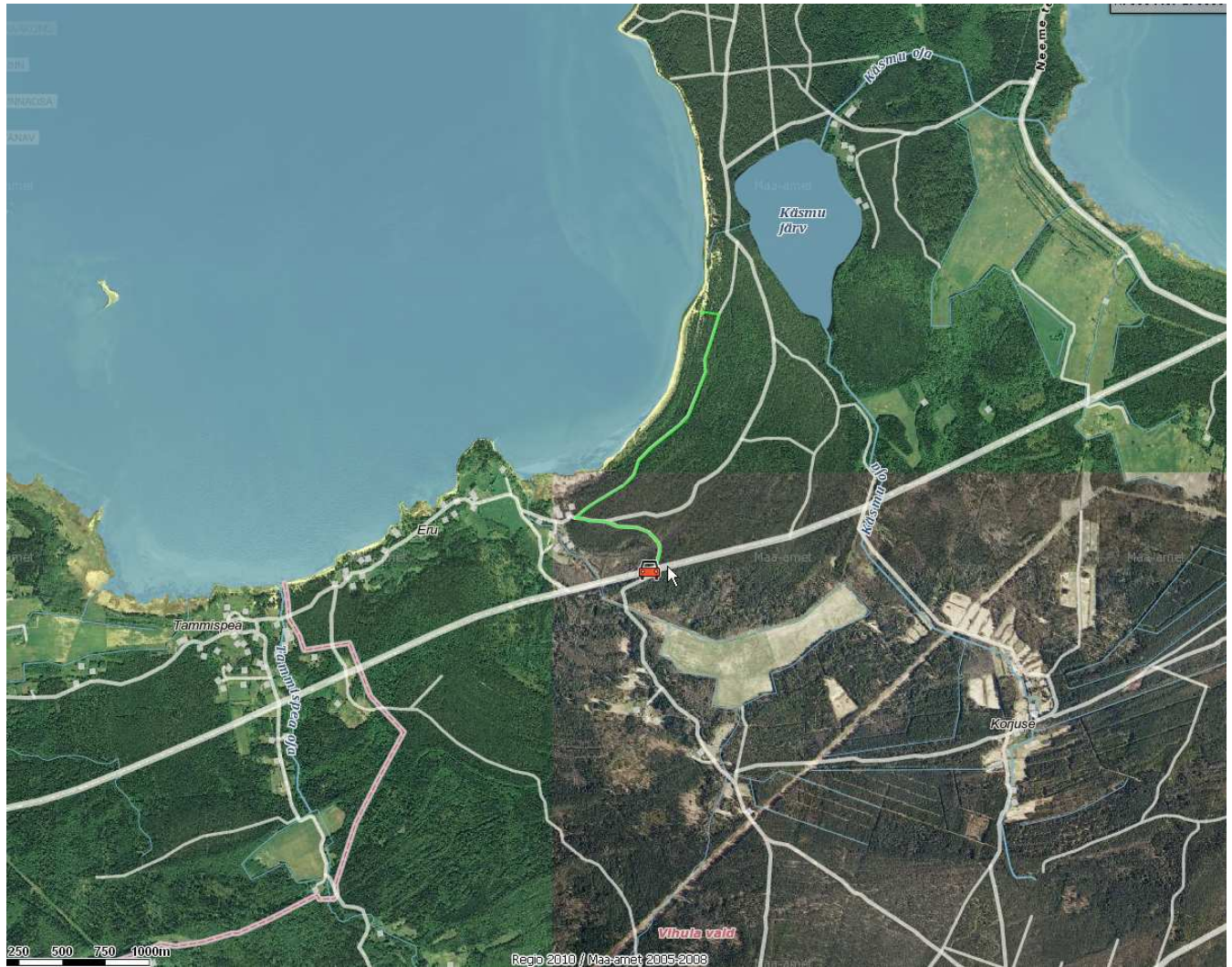

Kena kohalejõudmist

**Kohtumiseni!**

Eru Surf Team (est)  
[eru.surf@gmail.com](mailto:eru.surf@gmail.com)